

MODULARIO
F. rig. rend. 487



MINISTERO DELLE FINANZE
DIREZIONE GENERALE DEL CATASTO E DEI SS.TT.EE.
CATASTO EDILIZIO URBANO (RDL 13-4-1939, n. 652)

MOD. BN (CEU)

LIRE
385

Planimetria di u.i.u. in Comune di San Pietro di Morubio via A. De Gasperi civ. 21

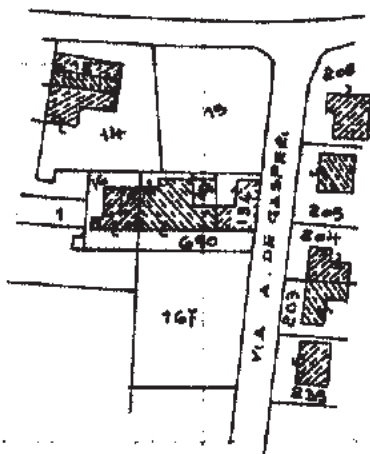
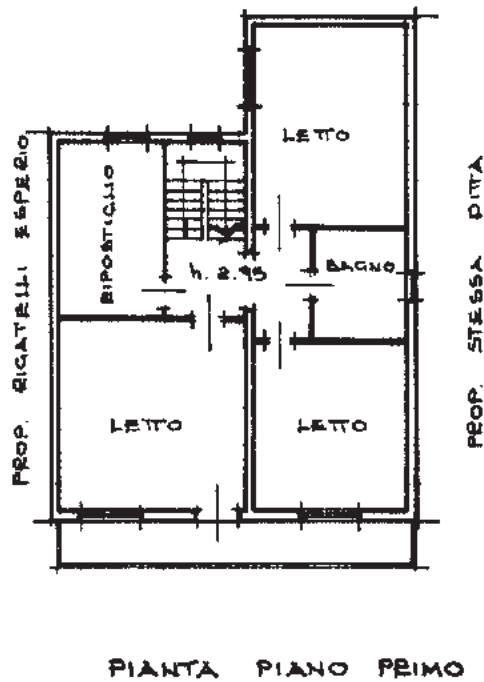
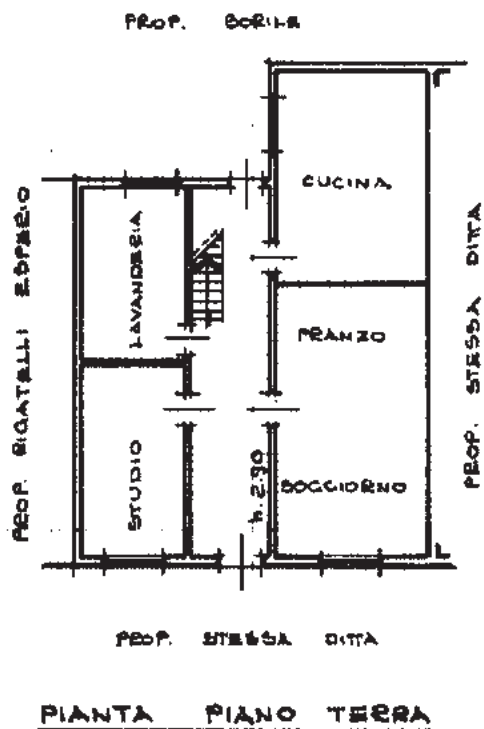

PLANIMETRIA 1:2000

Comune di San Pietro di Morubio
Foglio 8 Mappale 690 Sub. 1

ORIENTAMENTO



SCALA DI 1:2000

Dichiarazione di N.C.
Denuncia di variazione

Compilata dal geometra
VALENTINO ROSSIGNOLI
(Titolo, cognome e nome)

RISERVATO ALL'UFFICIO

F. 8
n. 690 sub. 1

della provincia di Vetero n. 1923
data 28.04.1993 Firma Valentino Rossignoli

22 GIU. 1993

Catasto dei Fabbricati - Situazione al 12/12/2018 - Comune di SAN PIETRO DI MORUBIO (1105) - < Foglio: 8 - Particella: 690 - Subalterno: 1 >
A AL CIDE DE GASPERI piano: T-1;

MODULARIO
F. rig. rand. 487



MINISTERO DELLE FINANZE
DIREZIONE GENERALE DEL CATASTO E DEI SS.TT.EE.
CATASTO EDILIZIO URBANO (RDL 13-4-1939, n. 652)

MOD. BN (CEU)

LIRE
385

Planimetria di u.i.u. in Comune di San Pietro di Morubio, via A. De Gasperi

CIV.....

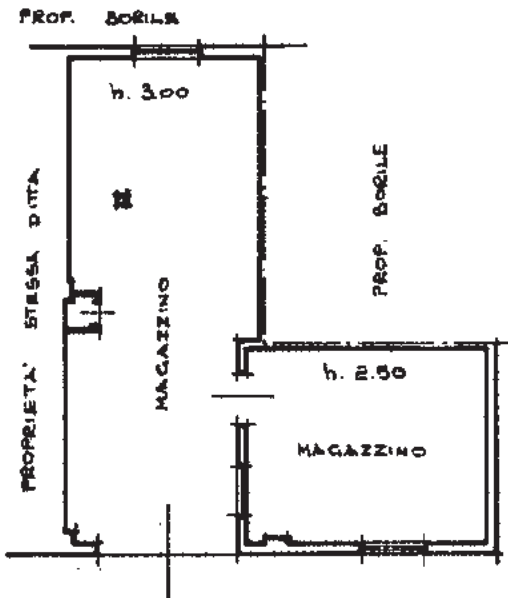

STESSA DITA
PIANTA PIANO TERRA

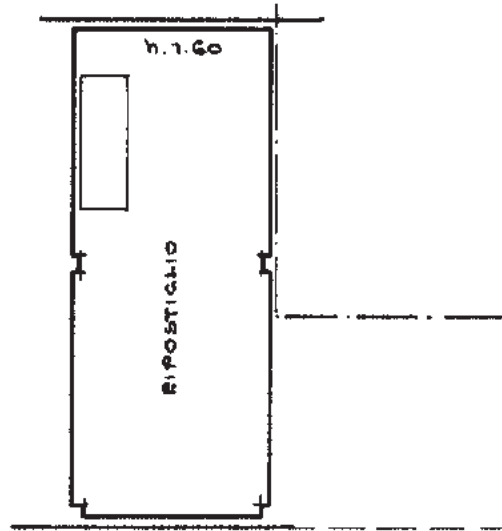

PIANTA PIANO PRIMO

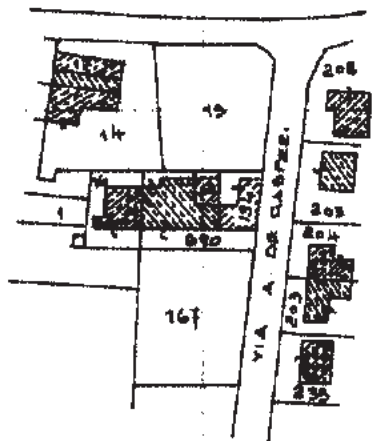

PLANIMETRIA 1:2000

Comune di San Pietro di Morubio

Foglio 8 Moppale 690 Sub. 2

ORIENTAMENTO
NORD



SCALA DI 1:2000

Ultima planimetria in atti
 Dichiarazione di in atti
 Denuncia di variazione
Data presentazione: 22/06/1993 - Data: 12/12/2018 - n. T56612 - Richiedente: BRNFNC79M07L781F
Totale schede: 1. Formato di acquisizione: A4(210x297). Formato stampa richiesto: A4(210x297)
F. 8
n. 690 sub. 2

Compilata dal geometra
(Titolo cognome e nome)
VALENTINO ROSSIGNOLI
della provincia di Verona n. 1123
data 28.04.1993 Firma Dominik Data

RISERVATO ALL'UFFICIO

6174

22 GIU 1993

mapa 01
Catasto dei Fabbricati - Situazione al 12/12/2018 - Comune di SAN PIETRO DI MORUBIO (1105) - < Foglio: 8 - Particella: 690 - Subalterno: 2 >
VIA ALCIDE DE GASPERI piano: T-1;